

2027年度成長班導師、職員訓練日

資訊部 / 事務部

成年部

2027年成年部事工計劃

門徒委身　心意更新
共建神家　傳承使命

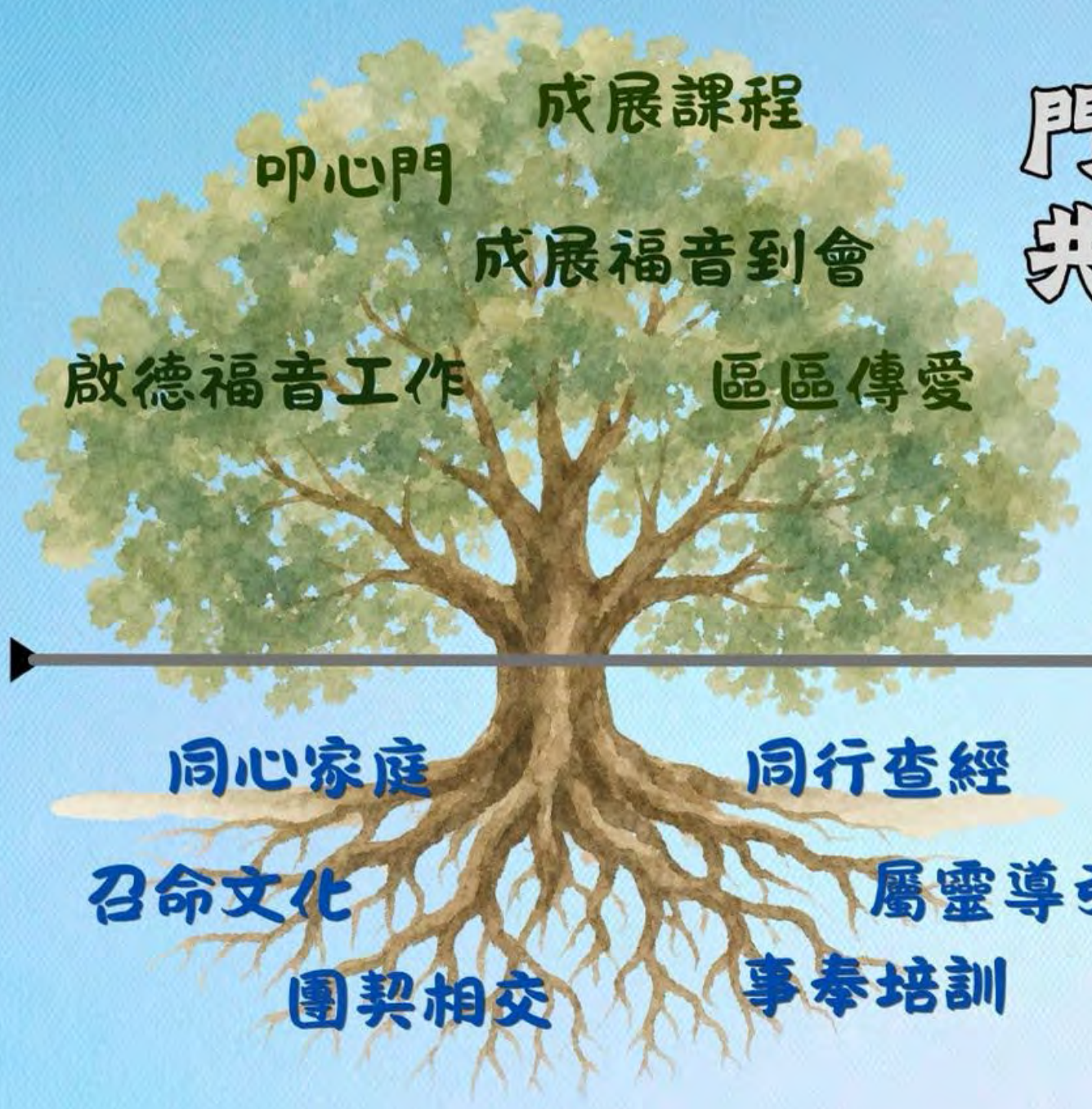

對外實踐：落實差遣使命

對內發展：穩固門徒身份

流程

項目	內容	負責人
1	開會祈禱	莫煒權弟兄
2	簡介資訊部職責	莫煒權弟兄
3	簡介事務部職責	李少強執事
4	信息	許偉良傳道
5	答問時間	許偉良傳道
6	結束祈禱	許偉良傳道

開會祈禱

莫煒權弟兄

簡介資訊部職責

莫煒權弟兄

前期工作

更新資料作成長班通訊錄 (如有需要)

- 12月或之前派發導師及班員資料更新表給各隊隊長，以更新各人的通訊資料
- 個人資料敬請保密

印製導師及班員的名牌(如有需要)

- 明年1月首星期聚會時派發
- 新來賓2個月內4次或以上參與聚會後，可正式入組
- 印製名牌給新來賓

製作週會程序投影片

成長班班員個人資料記錄處理流程：

1. 成長班班員個人資料從班員填寫《成長班班員登記表》而獲得，所獲得聯絡資料是用作推動班務事宜，由成長班職員會授權職員負責。
2. 每年需印發《成長班班員登記表》內資料給該班員核對資料正確無誤/需更改，由成長班職員會跟進執行。
3. 若成長班擬印製《成長班通訊錄》，必需獲得該班員同意才可印上該班員資料。(若有不願意披露個人資料者亦不可取得其他願意披露個人資料者的資料)

季度工作

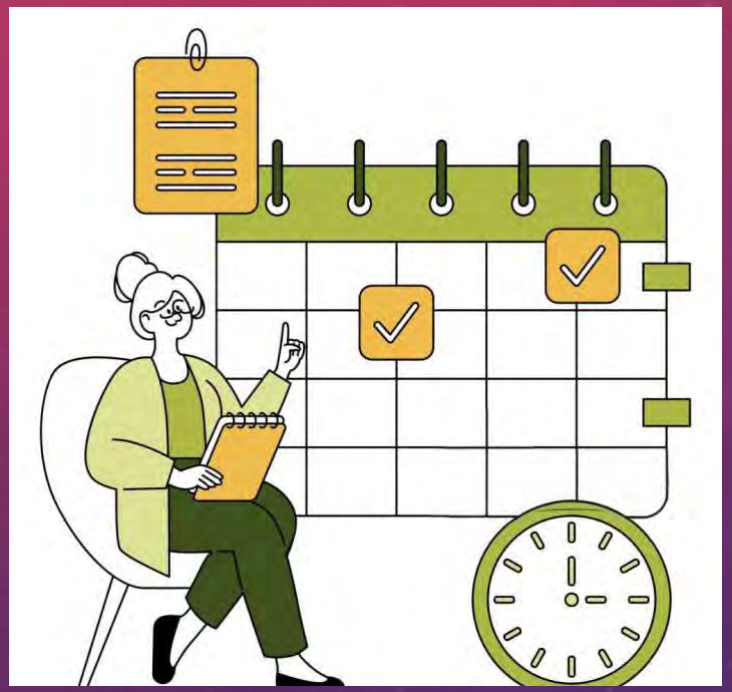

- 撰寫職員會會議記錄
- 製作週會內容及恆常班務事奉表
- 每週發放成長班通告給班員(如有需要)

年度工作

更新成長班網頁

- 不能自行更新，需透過成年部文職同工許巾好姊妹進行更新。
- 在教會網頁上載的相片檔案不可大於2MB，像素也建議有200萬以上。因檔案過大會影響網頁運作速度(尤其是在手機)，現時相機拍下的相片有機會大至20MB-40MB。
- 相片預備好，可交由文職同工上載。(成長班職員不能自行上載檔案)



不定期工作

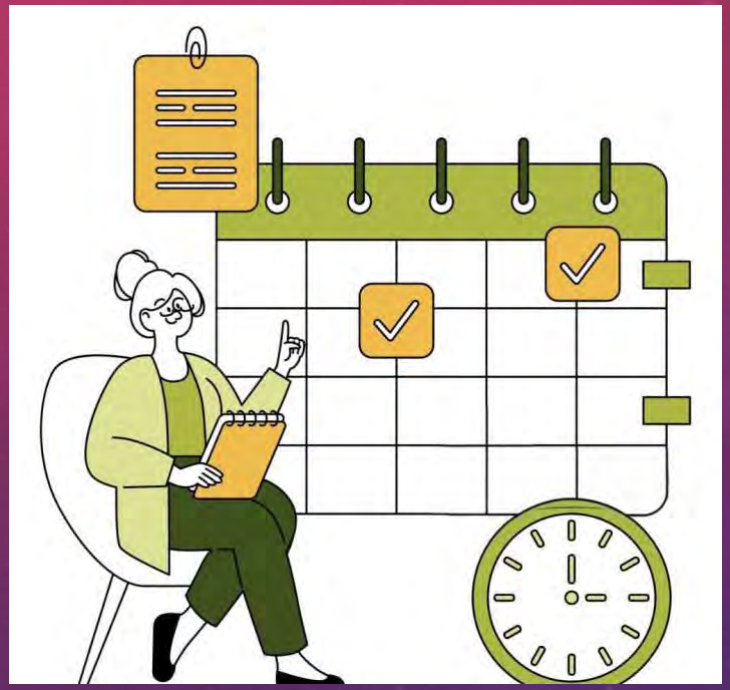

- 製作成長班刊物
- 製作成長班壁報
- 更新導師及班員資料

成長班如需影印.....

- 教會本部：請於五樓辦公室使用影印卡影印；
- 外展中心：請使用外展中心地下影印機；需使用密碼影印。(請向上一任資訊部職員查詢和取得密碼及相關資訊)

成長班出席記錄表

- 按個別成長班需要實名記錄每周成長班、崇拜、祈禱會等出席情況(亦可自行製作Google form 使用)
- 隊長已可在城浸App幫助弟兄姊妹點名



KCBC Apps

Intro Login Functions Contact

接收教會最新資訊，用...

城浸成員 APPS！





*基於資訊保安原由，請在初次登入後，更改你的密碼

KCBC Apps

Intro | Login | Functions | Contact

登入 KCBC Apps 方法



登入編號

k＋會員出生日期＋電話尾後5個位

即：k[MMDD][xxxxx]

密碼

a＋電話

即：a[xxxxxxxx]



KCBC Apps

Intro Login Functions Contact

記得初次登入後要...







上載相片（近照）



更改你的密碼

不用搜尋教會網頁或登入Facebook
也可以知道教會的各項消息





點擊可跳至「會友證」
(僅限城浸會友)



點擊可跳至
「教會行事曆」

掃描二維碼簽到

點擊可回到今天
「行事曆」

點擊可跳至
「教會行事曆」

顯示「行事曆」當天的所有事件，
不同類別的事件會以不同顏色標示

點擊可跳至本週
「崇拜程序表」



接收即時的訊息
(如：颱風或暴雨下的聚會
安排等消息)

查閱成長班當週通告或
差會代禱事項等資訊

簽署/回覆教會發出的通告
(例：活動報名等)









1) 手機直接掃描張貼出來的聚會QRcode
2)掃描在聚會負責人(eg. 組長)手機app內顯示出來的聚會QRcode
3) 由組長在app內替組員點名

快速聚會點名



點名助手(e.g.組長)可以幫助弟兄姊妹點名



批量處理出席/ 缺席

顯示此聚會/ 活動的二維碼，讓出席的成員掃描

參與此聚會/ 活動的成員名單，可以點選姓名更變其出席情況（長按可輸入缺席備註）



篩選成員的出席狀態

查閱此次新來賓的資料

沒有參加聚會/ 活動的新來賓，可透過這功能來記錄

完成點名後，按此確定



資料庫可以幫助弟兄姊妹與神有更多連結









如有查詢，可以...



1. 先查閱 資料包 內的連結或App內資料庫的資訊
2. 如未能解答，可聯絡主任導師
3. 仍未能解決，可請主任導師填寫表格讓資訊部同工跟進





成員App資料包 (紫色app) https://drive.google.com/drive/folders/1V0niIOlr6-EwKJP0w_P1TqfZDJaLwMLc?usp=sharing	
職員App資料包 (藍色app) https://drive.google.com/drive/folders/1NsHuMAlfq1haRLkVW8Yxw1cC6XfAsEKt?usp=sharing	
家長App資料包 (橙色app) https://drive.google.com/drive/folders/1tIX8GrOp0qOYspJIcIL4OjaxO6h4Edih?usp=sharing	

簡介事務部職責

李少強執事

主要工作

- 處理成長班各種事務性工作
- 統籌班員參與聚會前的場地佈置及聚會後的工作(如音響、坐椅等)





教會WiFi

教會本部	QR CODE 掃描即可使用
培道小學	SSID: pt_guest2 PW: ptg13579
外展中心	PW: KCBC0RT01

成長班前的準備



於本部402室
取奉獻袋
(包括：人數、
奉獻紙、通告)



按成長班分配

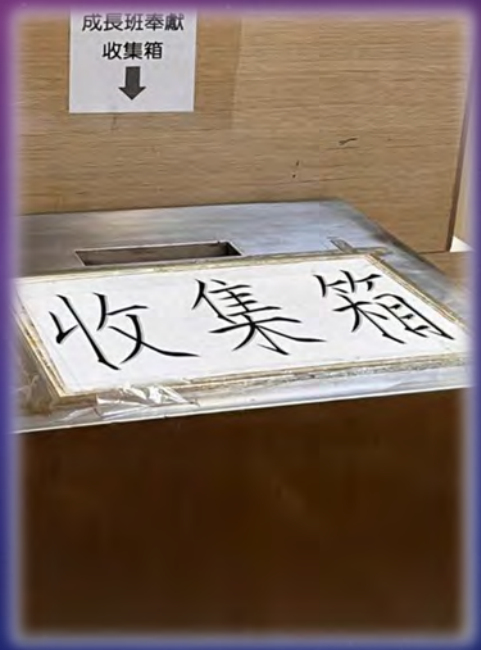

成長班奉袋獻處理
放回本部402室奉
獻箱

註：如有合班就有奉獻環節；
如沒有合班就沒有奉獻環節。

最新安排：成長班導師/職員可透過WHATSAPP與ISS事務聯絡 96258662

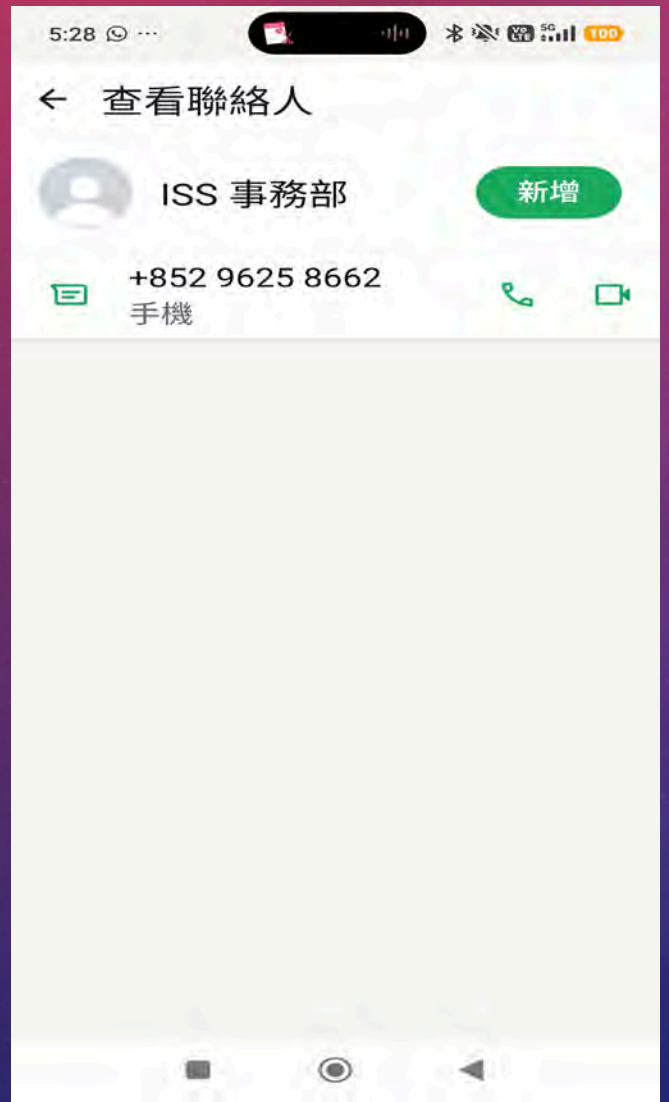

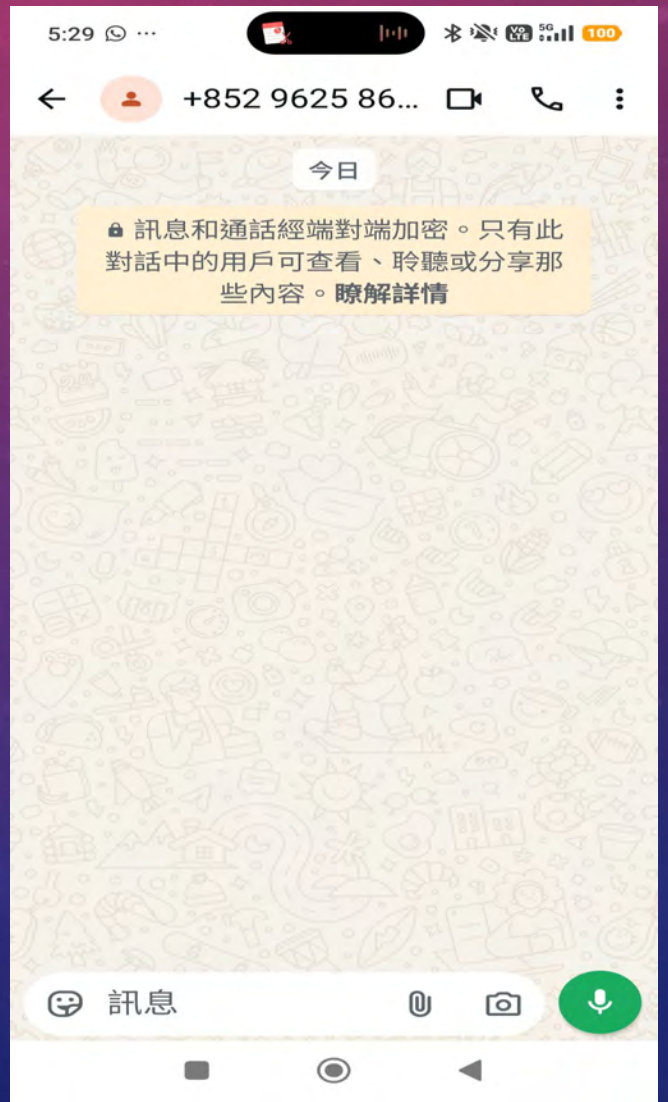

使用培道小學應注意的地方

使用培道小學應注意的地方

- 請大家盡量協調及互相體諒
- 上樓分流
  - 請先讓「四至六樓」的班別乘搭升降機
  - 其他低層聚會的，請步行上班房



使用培道小學應注意的地方



- 主要合班場地
  - ➢事務部 / 培小校工已經完成以下項目：
    - ◆打通場地， 請勿移動間房的板
    - ◆開了：電腦、SMART TV、放琴的櫃。
      - ■大家只需要如一般電腦使用，插USB，開檔案
      - ■學校電腦不提供ZOOM及鏡頭

使用培道小學應注意的地方



- 主要合班場地
  - ➢事務部 / 培小校工已經完成以下項目：
    - ■暑期會疊起「合班聚會」的枱，方便大家聚會用。「獨立課室」移動了的學生枱，用完後，請放回原處。
    - ■開了冷氣、電燈、咪

使用培道小學應注意的地方

- 各班員必須遵守以下場地使用細則：
  - 培小各樓層的飲用水機**可供班員使用**。班員使用時，請**保持飲用水機整潔**。
  - 各樓層的教職員洗手間不供班員使用。如有需要，請使用學生洗手間。如廁後，請先蓋上廁板沖水，並用皂液清潔雙手。
  - 切勿將大量的廁紙放入座廁，阻塞渠道。垃圾請棄置於洗手間的垃圾箱或帶走處理。

使用培道小學應注意的地方

- 合班課室後用完的櫈，請班員協助還原原本位置，以減輕事務同工的工作負擔。並確保不影響同學上課。
- 所有分組查經課室的檯櫈也貼上數字標貼，切勿隨意移動檯櫈，請不要觸摸同學放於櫃桶內的物品。
- 課室內不准進食。
- 學校只開放教會已借用的課室及場地，班員切勿進入未獲使用的地方及樓層。
- **遇有特殊情況，請與負責的教會同工聯絡**

培道小學教師的心聲

因上課每堂時間短速，星期一老師到班房上課，很多時都需要再排列枱、椅、器材及找回原室內擺放的各用品，實在花上每堂很多時間。

老師要與小朋友一起處理課堂上的學習，已經很艱難！
希望大家可以減輕他們上課的煩惱！





從不同老師給教會的相片，已經見到他們各出其謀

使用培道小學應注意的地方

目的：
想大家使用場地時
配合得更好

- 成長班聚會主要需用：

  電腦、咪、大電視、燈、冷氣、枱、椅、琴。
- 請將用過的東西，盡力還原。謝謝大家合作！
- 保持地方清潔，不要留垃圾在學生櫃桶。
- 其實，每周要開不同的設施，事務部已經很努力「佈置及還原」，請大家也盡量配合！

信息

許偉良傳道


城家巧匠
——在文字與空間中作神良善的管家
出埃及記 31:1-11

1 耶和華曉諭摩西說：
2 「看哪，猶大支派中，戶珥的孫子、烏利的兒子比撒列，我已經提他的
名召他。
3 我也以我的靈充滿了他，使他有智慧，有聰明，有知識，能做各樣的
工，
4 能想出巧工，用金、銀、銅製造各物，
5 又能刻寶石，可以鑲嵌，能雕刻木頭，能做各樣的工。
6 我分派但支派中、亞希撒抹的兒子亞何利亞伯與他同工。凡心裏有智慧
的，我更使他們有智慧，能做我一切所吩咐的，
7 就是會幕和法櫃，並其上的施恩座，與會幕中一切的器具，
8 桌子和桌子的器具，精金的燈臺和燈臺的一切器具並香壇，
9 燔祭壇和壇的一切器具，並洗濯盆與盆座，
10 精工做的禮服，和祭司亞倫並他兒子用以供祭司職分的聖衣，
11 膏油和為聖所用馨香的香料。他們都要照我一切所吩咐的去做。」

1 耶和華曉諭摩西說：
2 「看哪，猶大支派中，戶珥的孫子、烏利的兒子比撒列，我已經提他的名召他。
3 我也以我的靈充滿了他，使他有智慧，有聰明，有知識，能做各樣的工，
4 能想出巧工，用金、銀、銅製造各物，
5 又能刻寶石，可以鑲嵌，能雕刻木頭，能做各樣的工。

資訊部與事務部最核心的恩賜

- 智慧 (wisdom)：將藍圖轉化為成品的實際操作手藝。
- 聰明 (understanding)：理解架構、系統分類與解決突發問題的條理。
- 知識 (knowledge)：對材料、規格與客觀事實的精準掌握。

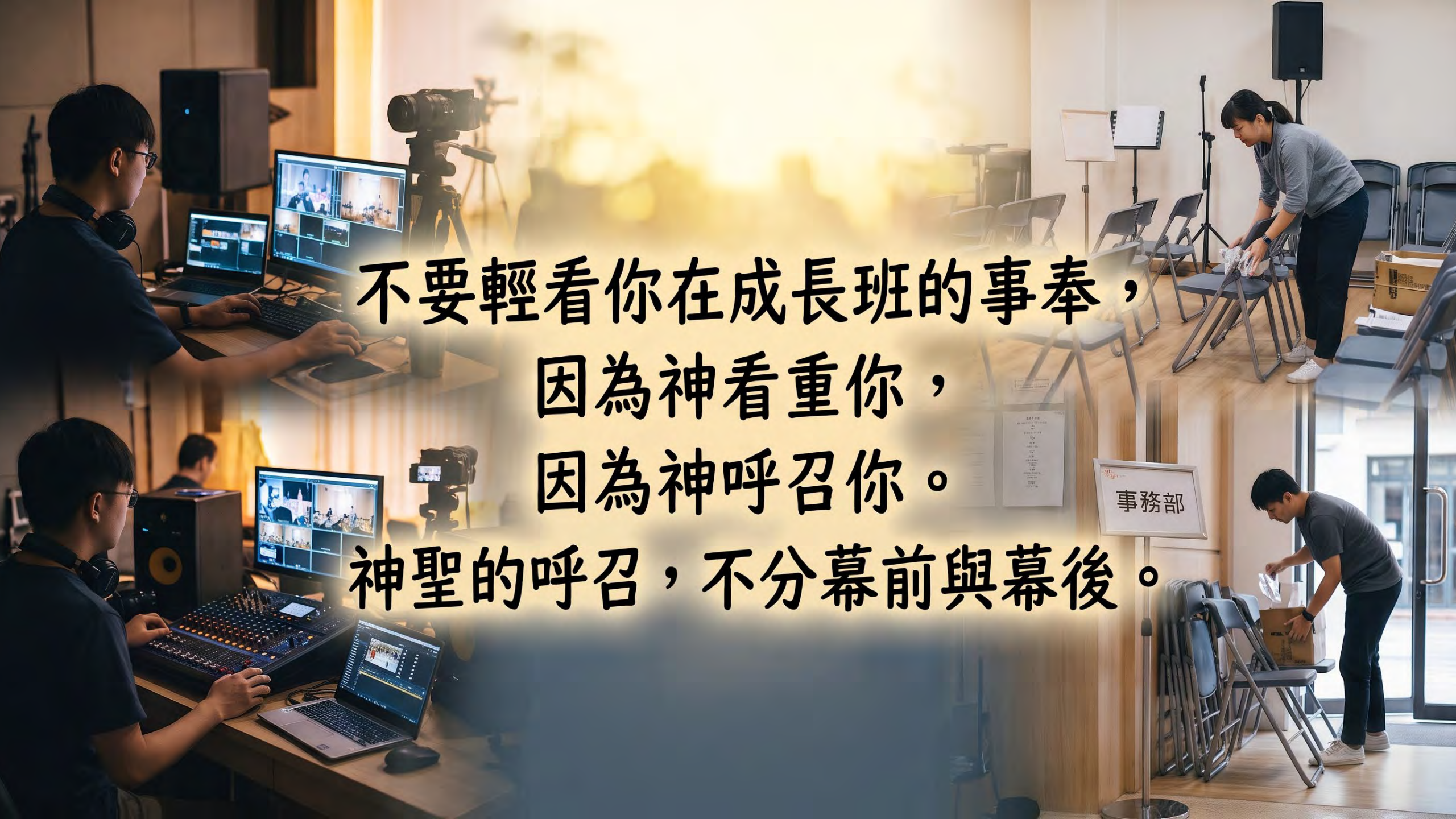

不要輕看你在成長班的事奉，
因為神看重你，
因為神呼召你。
神聖的呼召，不分幕前與幕後。

6 我分派但支派中、亞希撒抹的兒子亞何利亞伯與他同工。凡心裏有智慧
的，我更使他們有智慧，能做我一切所吩咐的，
7 就是會幕和法櫃，並其上的施恩座，與會幕中一切的器具，
8 桌子和桌子的器具，精金的燈臺和燈臺的一切器具並香壇，
9 燔祭壇和壇的一切器具，並洗濯盆與盆座，
10精工做的禮服，和祭司亞倫並他兒子用以供祭司職分的聖衣，
11膏油和為聖所用馨香的香料。他們都要照我一切所吩咐的去做。」

革順人和米拉利人的職責 (民四)

24 革順人各族所辦的事、所抬的物乃是這樣：25他們要抬帳幕的幔
子和會幕，並會幕的蓋與其上的海狗皮，和會幕的門簾，...

29 至於米拉利的子孫，... 31他們辦理會幕的事，就是抬帳幕的板、
閂、柱子，和帶卯的座，...


事務部
標示牌
「事務部的工作，
是打造讓人遇見神的聖所。」

6 我分派但支派中、亞希撒抹的兒子亞何利亞伯與他同工。凡心裏有智慧
的，我更使他們有智慧，能做我一切所吩咐的，
7 就是會幕和法櫃，並其上的施恩座，與會幕中一切的器具，
8 桌子和桌子的器具，精金的燈臺和燈臺的一切器具並香壇，
9 燔祭壇和壇的一切器具，並洗濯盆與盆座，
10精工做的禮服，和祭司亞倫並他兒子用以供祭司職分的聖衣，
11膏油和為聖所用馨香的香料。他們都要照我一切所吩咐的去做。」

亞何利亞伯的才幹

出38:23 與他同工的有但支派中亞希撒抹的兒子亞何利亞伯；他是雕刻匠，又是巧匠，又能用藍色、紫色、朱紅色線，和細麻繡花。

出36:8 他們中間，凡心裏有智慧做工的，用十幅幔子做帳幕。這幔子是比撒列用撚的細麻和藍色、紫色、朱紅色線製造的，並用巧匠的手工繡上基路伯。



「資訊部的工作，
是守護群體的記憶，
是讓人更認識神。」

6 我分派但支派中、亞希撒抹的兒子亞何利亞伯與他同工。凡心裏有智慧
的，我更使他們有智慧，能做我一切所吩咐的，
7 就是會幕和法櫃，並其上的施恩座，與會幕中一切的器具，
8 桌子和桌子的器具，精金的燈臺和燈臺的一切器具並香壇，
9 燔祭壇和壇的一切器具，並洗濯盆與盆座，
10精工做的禮服，和祭司亞倫並他兒子用以供祭司職分的聖衣，
11膏油和為聖所用馨香的香料。他們都要照我一切所吩咐的去做。」

西3:23-24

無論做甚麼，都要從心裏做，像是給主做的，不是給人做的，因你們知道從主那裏必得著基業為賞賜；你們所事奉的乃是主基督。



要彼此成全，
照神吩咐去做好
資訊部和事務部的事。

資訊部

事務部

因為你們手所做的工，

讓神的家有了秩序，

讓神的羊得到了牧養，

基督的身體因此得以**健康地建造。**

答問時間

許偉良傳道

結束祈禱

許偉良傳道